

ANEXO 2 - PROJETOS

- I. CCON ARQ MOBILIÁRIO Lay FL 1-2-LAYOUT 1 E TERREO FL 1
- II. CCON ARQ MOBILIÁRIO Lay FL 1-2-LAYOUT 1 E TERREO FL 2
- III. CCON ARQ MOBILIÁRIO Marcenaria Infantil FL 3-4-5-MARCENARIA FL 3
- IV. CCON ARQ MOBILIÁRIO Marcenaria Infantil FL 3-4-5-MARCENARIA FL 4
- V. CCON ARQ MOBILIÁRIO Marcenaria Infantil FL 3-4-5-MARCENARIA FL 5
- VI. CCON ARQ MOBILIÁRIO Marcenaria Geral FL 6-MARCENARIA GERAL
- VII. CCON ARQ MOBILIÁRIO Marcenaria Virtual FL 7-MARCENARIA VIRTUAL

CCON ARQ MOBILIÁRIO Lay FL 1-2-LAYOUT 1 E TERREO FL 1

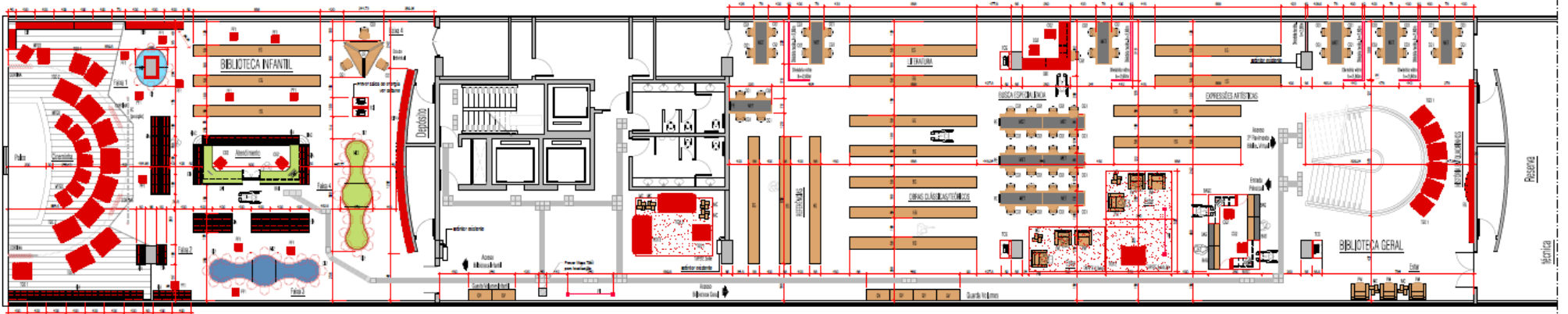

PLANTA DE LAYOUT 1º PAVIMENTO - BIBLIOTECA GERAL E INFANTIL
ESC. 17/05

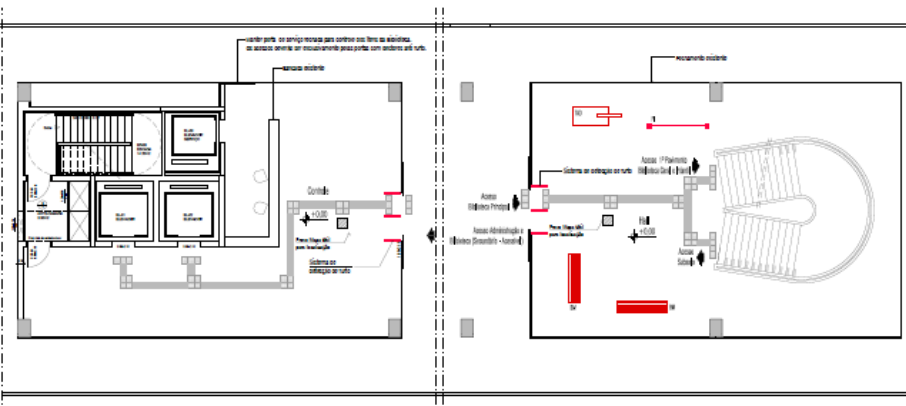

PLANTA DE LAYOUT PILOTO
ESC. 17/05

LEGENDA	LEGENDA
ÁREA DE ESTUDO	ÁREA DE JOGOS
ÁREA DE LER	ÁREA DE ESTUDO
ÁREA DE JOGOS	ÁREA DE LER
ÁREA DE ESTUDO	ÁREA DE JOGOS
ÁREA DE LER	ÁREA DE ESTUDO

COSTA CHAVES
ESC. 17/05

LEGENDA	DESCRIÇÃO	DIMENSÃO L x P x H	QTD.	MÓDULO A SER AQUISIÇÃO NO PROJETO	MÓDULO PERSONALIZADO NO PROJETO
M01	Mesa de Estudos	208 x 87 x 450	8		
M02	Paralelepipedo	376 x 137 x 338	1		
M03	Paralelepipedo	352 x 350	1		

LEGENDA	DESCRIÇÃO	DIMENSÃO L x P x H	QTD.	MÓDULO A SER AQUISIÇÃO NO PROJETO	MÓDULO PERSONALIZADO NO PROJETO
M01	Mesa de Estudos	276 x 185	1		
M02	Estabeleto Geral	638 x 193 x 276	3		
M03	Estabeleto Geral 1 - sem rodízio		3		

LEGENDA	DESCRIÇÃO	DIMENSÃO L x P x H	QTD.	MÓDULO A SER AQUISIÇÃO NO PROJETO	MÓDULO PERSONALIZADO NO PROJETO
M01	Estabeleto Geral 2 - com rodízio	827 x 48 x 207	2		
M02	Estabeleto Infantil 1	48,5 x 52 x 85	8		
M03	Estabeleto Infantil 2	48,5 x 52 x 85	48		
M04	Estabeleto Infantil 3	52 x 150 x 73	3		
M05	Estabeleto Infantil 4	73 x 130 x 78	4		
M06	Mesa Longa	58 x 80 x 88	8		
M07	Paralelepipedo	48 x 40 x 85	13		
M08	Estabeleto Infantil Base	138 x 40 x 45	8		
M09	Estabeleto Infantil Alta**	138 x 50 x 116	38		
M10	Estabeleto Infantil Alto de Madeira	50 x 50 x 116	2		
M11	Estabeleto Infantil Base 4	130 x 40 x 45	1		
M12	Mesa Infantil 1	284 x 288 x 48	1		
M13	Mesa Infantil 2	284 x 173 x 73	1		
M14	Paralelepipedo de Madeira Infantil	85 x 150 x 188	1		
M15	Paralelepipedo de Madeira Infantil	278 x 208 x 173	1		
M16	Estabeleto para Crianças	sem medida	1		

** altura de 85cm
*** 19 unidades sem Formas Redondas - Faixa 2 e 19 unidades com Formas Redondas - Faixa 3

LEGENDA	DESCRIÇÃO	DIMENSÃO L x P x H	QTD.	MÓDULO A SER AQUISIÇÃO NO PROJETO	MÓDULO PERSONALIZADO NO PROJETO
M01	Mesa de Estudos	48 x 40 x 45	8		
M02	Mesa de Estudos/Trabalho	228 x 78	13		
M03	Paralelepipedo	131 x 108 x 19	8		
M04	Estabeleto Geral		53		
M05	Estabeleto Geral	638 x 193 x 276	14		
M06	Paralelepipedo	142 x 180 x 18	2		
M07	Estabeleto Geral	178 x 80 x 188	8		
M08	Paralelepipedo de Madeira Infantil	138 x 40 x 188	4		

LEGENDA	DESCRIÇÃO	DIMENSÃO L x P x H	QTD.	MÓDULO A SER AQUISIÇÃO NO PROJETO	MÓDULO PERSONALIZADO NO PROJETO
M01	Estabeleto Infantil 2 - sem rodízio	827 x 48 x 207	4		
M02	Estabeleto Infantil 3	52 x 150 x 73	1		
M03	Estabeleto Infantil 4	131 x 108 x 19	1		
M04	Estabeleto Infantil 5	114 x 108 x 18	2		
M05	Estabeleto de Madeira Infantil	138 x 150 x 188	2		
M06	Paralelepipedo de Madeira Infantil	54 x 50 x 200	2		
M07	Paralelepipedo	258 x 219 x 188	1		
M08	Paralelepipedo	242 x 282	2		
M09	Paralelepipedo	40 x 288	4		
M10	Estabeleto Infantil	502 x 44 x 138	1		



VISTA GERAL - BIBLIOTECA INFANTIL
sem escala



VISTA GERAL - BIBLIOTECA GERAL
sem escala

ARGUMENTO
ARQUITETURA

PROJETO DE ADEQUAÇÃO FUNCIONAL
BIBLIOTECA - CCON

ENDEREÇO: Av. City, Jd. Jardins, Quadra 06, Lote 01, Vila City, Goiânia, Goiás.

PROJETO: ESTUDO DE ORÇAMENTO - Secretaria de Estado de Casa Civil - GOIÁS

CONTEÚDO: Projeto de Adequação Funcional - CCON - GOIÁS

CLIENTE: FUNAPE - Fundação de Apoio à Pesquisa - COUNCIL/UNIVERSIDADE

ARQUITETO: Argumento Arquitetura e Projetos - Sociedade Civil - COUNCIL - GOIÁS

ARQUITETA: Ana Maria de Sousa Pinheiro GALLI - COUNCIL - GOIÁS

PROJETO: Arquitetura e Engenharia Civil - COUNCIL - GOIÁS

PROJETO: Arquitetura e Engenharia Civil - COUNCIL - GOIÁS

PROJETO: Arquitetura e Engenharia Civil - COUNCIL - GOIÁS

PROJETO: Arquitetura e Engenharia Civil - COUNCIL - GOIÁS

PROJETO: Arquitetura e Engenharia Civil - COUNCIL - GOIÁS

PROJETO: Arquitetura e Engenharia Civil - COUNCIL - GOIÁS

PROJETO: Arquitetura e Engenharia Civil - COUNCIL - GOIÁS

CCON ARQ MOBILIÁRIO Lay FL 1-2-LAYOUT 1 E TERREO FL 2

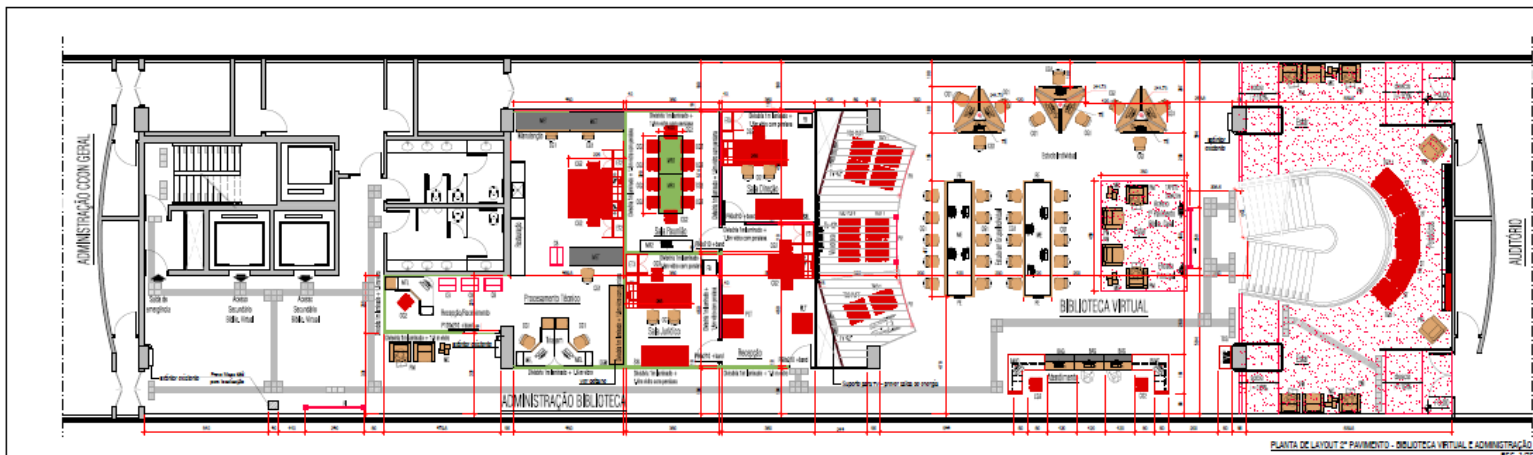

VISTA GERAL - BIBLIOTECA VIRTUAL
sem escala

SOBÓ	ARQUITO
DESA	MÓDULO BEIRA
SEDEÇÃO FORMAL/REUNIÃO	ARREDE
SEDEÇÃO ESCOLA	SEDEÇÃO
SEDEÇÃO JARAL	SEDEÇÃO TERMO
SEDEÇÃO JARAL	

CORTE 02/16

SECT. 17/02

PLANTA DE LAYOUT 1º PAVIMENTO - BIBLIOTECA VIRTUAL E ADMINISTRAÇÃO
ESC. 1/16

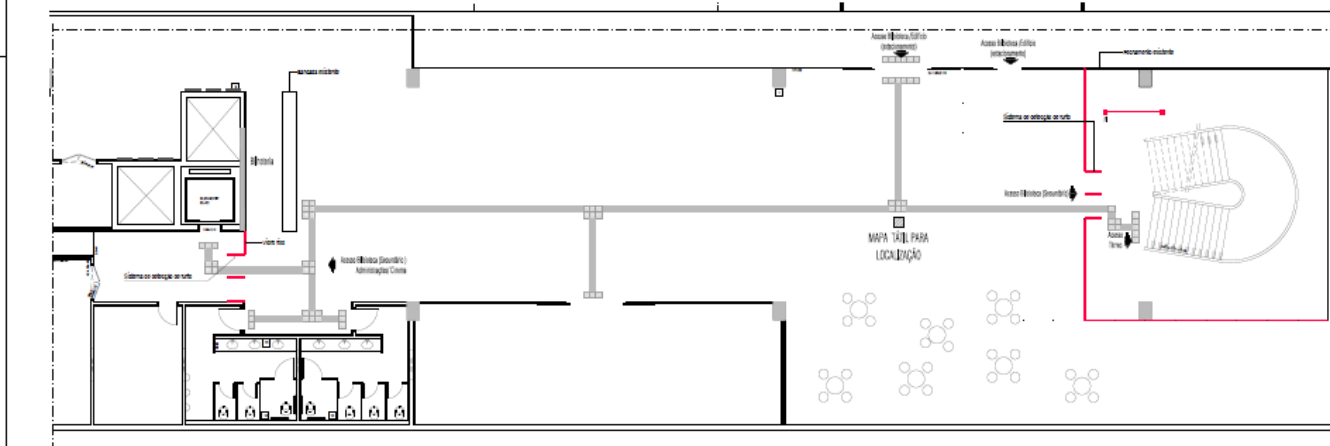

MOBILIÁRIO ADMINISTRAÇÃO

USUENDA	DESCRIÇÃO	DIMENSÃO L x P x H	QTD.	MOBILIÁRIO A SER AQUISITADO EM REALIZADO	MOBILIÁRIO PROVISÓRIO EM REALIZADO
MOBILIÁRIO EXISTENTE					
ME	Mesa de Cadeio	48 x 40 x 45	1		
ME1	Mesa de Cadeio/Reunião	70 x 175	3		
ME	Mesa de Cadeio	100 x 100 x 80	2		
PM	Poltrona Malhada		2		
CS	Caixa GERAL - sem rodagem		8		
CSM	Estale GERAL Modificada	338 x 80 x 120	1		
MOBILIÁRIO A ADQUIRIR					
DE	Sistema GERAL 2 - sem rodagem		14		
CS2	Caixa GERAL 2 - sem rodagem		2		
ET1	Estale de Trabalho 1	180 x 175	1		
ET2	Estale de Trabalho 2	170 x 100	1		
ET3	Estale de Trabalho 3	200 x 100	1		
DE	Sede 2 legada	180 x 80 x 45	3		
PR	Poltrona	80 x 80 x 45	2		
MO	Mesa de Reunião	100 x 100 x 75	2		
PR	Poltrona		2		
DE	Sedeio 2 2 2		4		
PR	Poltrona Modificada	240 x 260	1		

MOBILIÁRIO VIRTUAL

USUENDA	DESCRIÇÃO	DIMENSÃO L x P x H	QTD.	MOBILIÁRIO A SER AQUISITADO EM REALIZADO	MOBILIÁRIO PROVISÓRIO EM REALIZADO
MOBILIÁRIO EXISTENTE					
ME	Mesa de Cadeio	48 x 40 x 45	4		
PM	Poltrona Malhada		12		
CS2	Caixa GERAL 2 - sem rodagem	477 x 100 x 74	2		
ME	Mesa de Cadeio	100 x 100 x 80	3		
DE	Caixa de Entrada	200 x 180	3		
RE	Rececao de Atendimento Geral	170 x 80 x 100	3		
MOBILIÁRIO A ADQUIRIR					
DE	Sistema de Atendimento Geral	100 x 100 x 80	2		
CS2	Caixa GERAL 2	50 x 50 x 80	2		
TR	Tramale de Cores GERAL	100 x 80 x 100	1		
TR	Tramale	100 x 80 x 100	1		
TR	Tramale	50 x 80 x 100	11		
TR	Tramale	50 x 80 x 100	1		
TR	Tramale	100 x 80 x 100	1		
TR	Tramale	100 x 80 x 100	1		
TR	Tramale	100 x 80 x 100	1		
TR	Tramale	100 x 80 x 100	1		
TR	Tramale	100 x 80 x 100	1		
TR	Tramale	100 x 80 x 100	1		
TR	Tramale	100 x 80 x 100	1		

MOBILIÁRIO SUBSOLO

USUENDA	DESCRIÇÃO	DIMENSÃO L x P x H	QTD.	MOBILIÁRIO A SER AQUISITADO EM REALIZADO	MOBILIÁRIO PROVISÓRIO EM REALIZADO
MOBILIÁRIO A ADQUIRIR					
PR	Poltrona Modificada	240 x 260	1		

PLANTA DE LAYOUT SUBSOLO
ESC. 1/16

ARGUMENTO

ARQUITETURA

PROJETO DE ADEQUAÇÃO FUNCIONAL
BIBLIOTECA - CCON

EMPRESA: AL Arquitetura Ltda. Rua Siqueira Campos, 101 - FAZENDA Siqueira Campos, Goiânia, GO.

EMPRESA: ARGUMENTO ARQUITETURA - Rua 108, 515 - Setor 44 - Gd. Goiás - Goiânia, GO.

EMPRESA: FUNAP - Fundação de Apoio à Pesquisa - RUA GALILEU GALILEI, 415 - Gd. Goiás - Goiânia, GO.

EMPRESA: ARGUMENTO ARQUITETURA E PROJETO SOCIOECONÔMICO - RUA 108, 515 - Setor 44 - Gd. Goiás - Goiânia, GO.

EMPRESA: ARGUMENTO ARQUITETURA E PROJETO SOCIOECONÔMICO - RUA 108, 515 - Setor 44 - Gd. Goiás - Goiânia, GO.

CLIENTE: BIBLIOTECA METAL	PROJETO DE ADEQUAÇÃO	FECHA: 2017
PROJETO DE ADEQUAÇÃO	FECHA: 2017	FECHA: 2017
PROJETO DE ADEQUAÇÃO	FECHA: 2017	FECHA: 2017

CCON ARQ MOBILIÁRIO Marcenaria Infantil FL 3-4-5-MARcenARIA FL 3

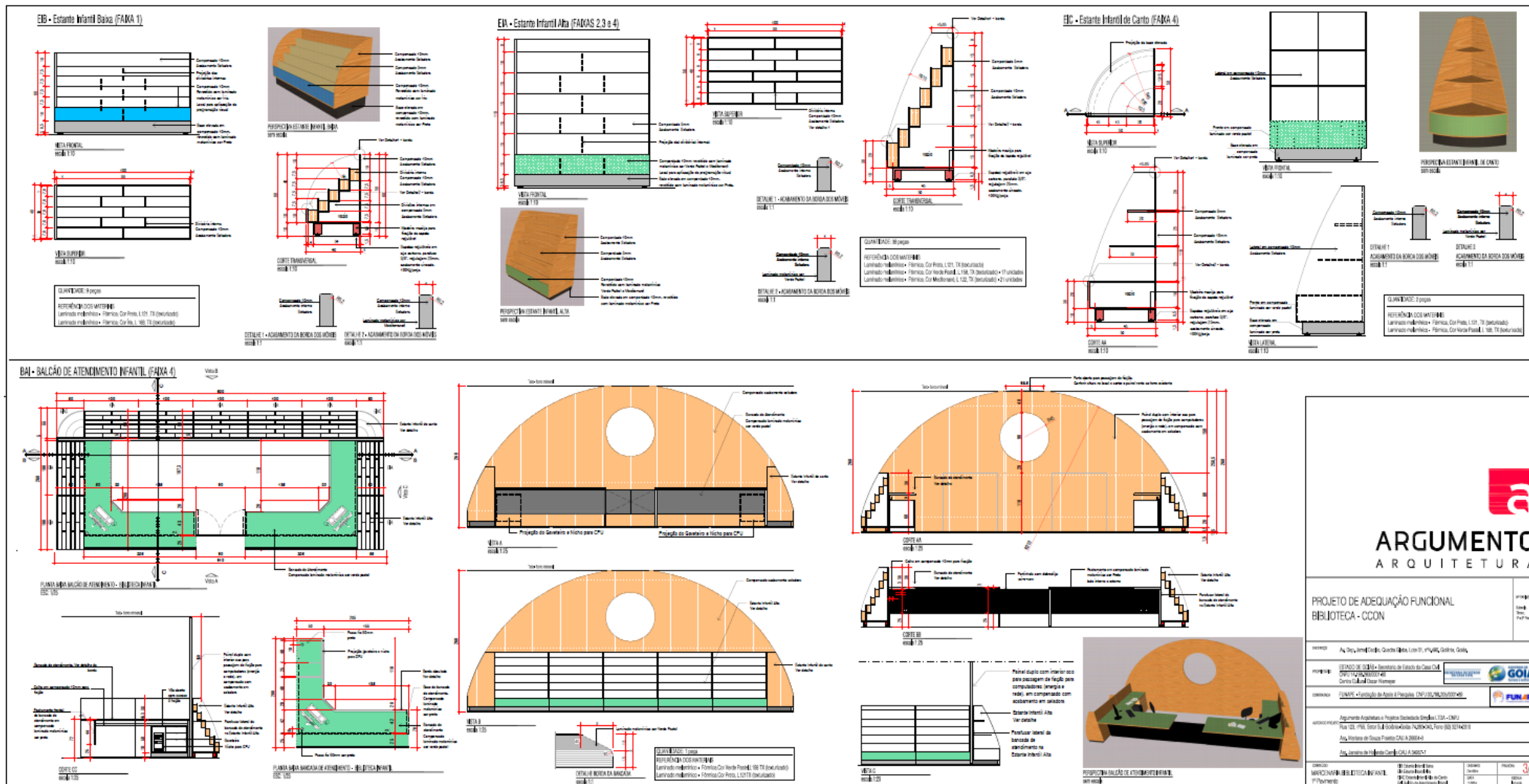

CCON ARQ MOBILIÁRIO Marcenaria Infantil FL 3-4-5-MARcenARIA FL 4

MI 2 - Mesa Infantil 2 (FARAS 2 e 3)

PLANTA SUPERIOR (FARAS 2)
ESC: 1/10

PLANTA LATERAL - FERRAGEM INFANTIL 2
ESC: 1/10

PLANTA LATERAL - FERRAGEM INFANTIL 3
ESC: 1/10

PLANTA LATERAL - FERRAGEM INFANTIL 2
ESC: 1/10

DETALHE DA BORDA DO TAMPO
ESC: 1/1

MI 2 - MESA INFANTIL 2
ESC: 1/10

LEGENDA:
CORTE: 1/10

REFERÊNCIAS:
Laminado melamínico - Fôrmas Cor Verde-Pastel L 120 (pastelado)
Madeira - Fôrmas Desativadas para Banco
Fôrmas Interiores em PVC (até 12 peças)

MI 3 - Mesa Infantil 3 (FARAS 4)

PLANTA SUPERIOR
ESC: 1/10

PLANTA LATERAL - FERRAGEM INFANTIL 3
ESC: 1/10

PLANTA LATERAL - FERRAGEM INFANTIL 2
ESC: 1/10

PLANTA LATERAL - FERRAGEM INFANTIL 3
ESC: 1/10

DETALHE DA BORDA DO TAMPO
ESC: 1/1

MI 3 - MESA INFANTIL 3
ESC: 1/10

LEGENDA:
CORTE: 1/10

REFERÊNCIAS:
Laminado melamínico - Fôrmas Cor Verde-Pastel L 120 (pastelado)
Madeira - Fôrmas Desativadas para Banco
Fôrmas Interiores em PVC (até 12 peças)

TCI - Terminal de Consulta Infantil (FARAS 4)

PLANTA SUPERIOR - TERMINAL DE CONSULTA INFANTIL
ESC: 1/10

PLANTA LATERAL - TERMINAL DE CONSULTA INFANTIL
ESC: 1/10

PLANTA LATERAL - BASE DO TERMINAL DE CONSULTA INFANTIL
ESC: 1/10

MI 1 - MESA INFANTIL 1 (FARAS 1)
ESC: 1/10

PLANTA SUPERIOR - MESA INFANTIL 1
ESC: 1/10

PLANTA LATERAL - FERRAGEM INFANTIL 1
ESC: 1/10

PLANTA LATERAL - FERRAGEM INFANTIL 1
ESC: 1/10

DETALHE DA BORDA DO TAMPO
ESC: 1/1

MI 1 - MESA INFANTIL 1
ESC: 1/10

LEGENDA:
CORTE: 1/10

REFERÊNCIAS:
Laminado melamínico - Fôrmas Cor Verde-Pastel L 120 (pastelado)
Madeira - Fôrmas Desativadas para Banco
Fôrmas Interiores em PVC (até 12 peças)

PROSPETIVA TERMINAL DE CONSULTA INFANTIL
SEM ESCALA

ARGUMENTO ARQUITETURA

PROJETO DE ADEQUAÇÃO FUNCIONAL
BIBLIOTECA - CCON

PROJETO: Av. João de Deus, 600 - Jd. Santa Helena, Curitiba - PR

PROJETO: ESTUDIO DE ARQUITETURA E INTERIORES - CCON ARQUITETURA

CONSTRUTORA: FUNARTE - Fundação de Apoio à Pesquisa - CNPJ: 04.786.800/01-00

ÁREA DE PROJETO: Argumen Arquitetura e Projeto Gráfico Sinaia LTDA - CNPJ: 14.038.995/0001-00, Rua 158, 158 - São José - Curitiba - Paraná - 81.530-000

ÁREA DE PROJETO: Argumen Arquitetura e Projeto Gráfico Sinaia LTDA - CNPJ: 14.038.995/0001-00, Rua 158, 158 - São José - Curitiba - Paraná - 81.530-000

PROJETO: ARGUMENTO ARQUITETURA	PROJETO: ARGUMENTO ARQUITETURA	PROJETO: ARGUMENTO ARQUITETURA
PROJETO: ARGUMENTO ARQUITETURA	PROJETO: ARGUMENTO ARQUITETURA	PROJETO: ARGUMENTO ARQUITETURA

CCON ARQ MOBILIÁRIO Marcenaria Infantil FL 3-4-5-MARcenARIA FL 5

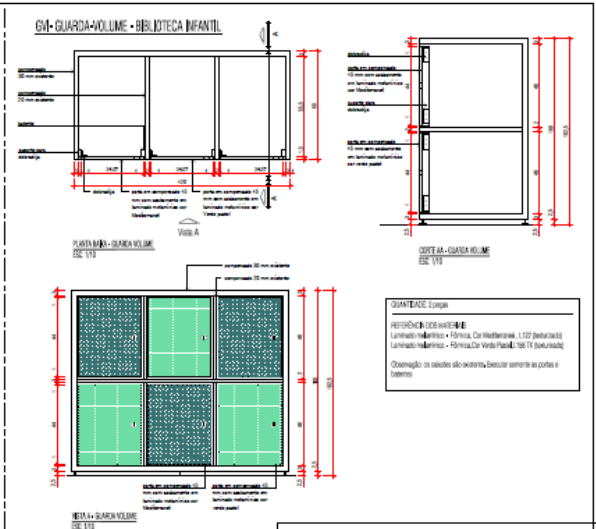
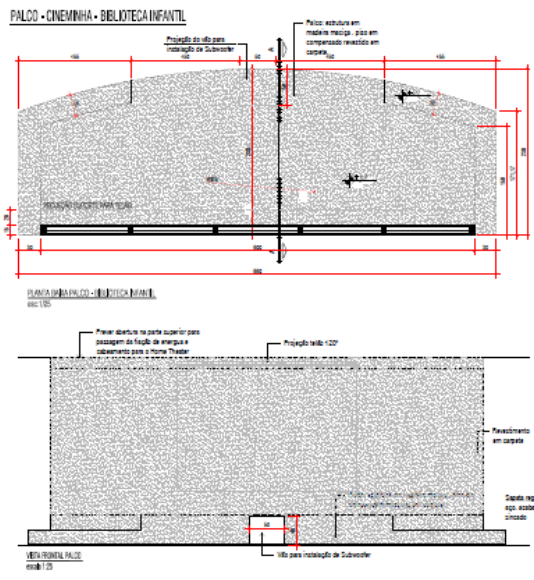
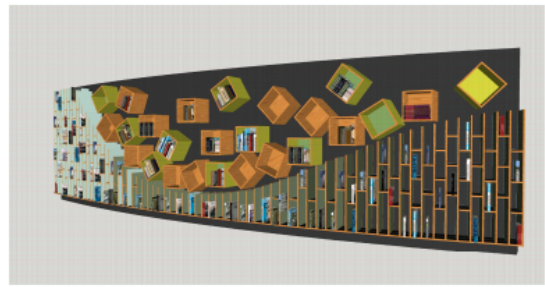
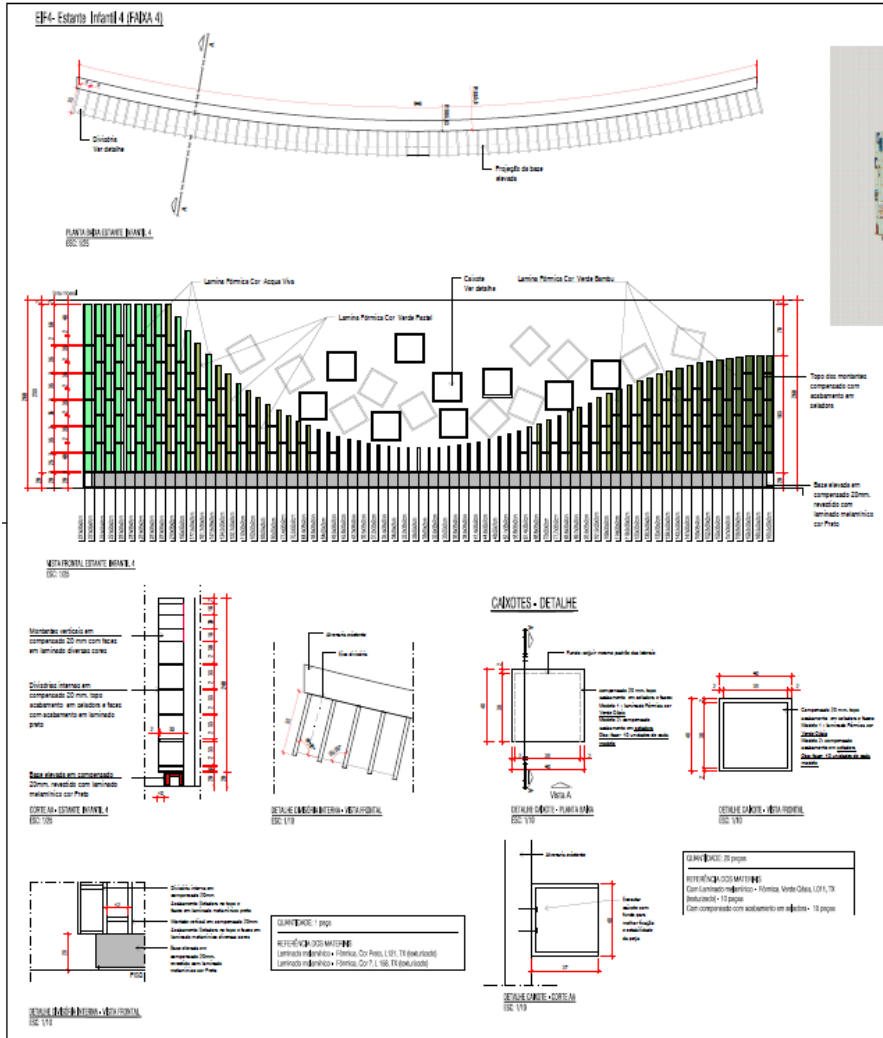



ARGUMENTO
ARQUITETURA

PROJETO DE ADEQUAÇÃO FUNCIONAL
BIBLIOTECA - CCON

PROJETO: Av. Celso de Melo, 100, Lote 07, Pq. Verde, Goiânia, Goiás.

PROJETO: ESTÁGIO DE GRADUAÇÃO - Secretaria de Estado da Casa Civil
CNPJ: 14.262.000/00-00
CNPIS: 01/01/2019

COORDENADOR: FUNAPE - Fundação de Apoio à Pesquisa - CNPJ: 07.740.930/00-00

PROJETO: Arquiteto Responsável e Projeto Supervisionado: Eng.º J. T. S. - CREA/GO
Tela: 375.1705, Saneamento: 34.600.000-00, Fone: (62) 3214-2010
Av. Roberto de Souza Frazão, CALA 2800/04
Av. Antônio de Albuquerque, CALA 2800/04

CLIENTE: MARCENARIA BIBLIOTECA INFANTIL
PROJETO: 5/7

CCON ARQ MOBILIÁRIO Marcenaria Geral FL 6-MARCENARIA GERAL

BACC - Bancada de Atendimento Geral de Cartão

Referência aos Materiais:
Laminado melamínico - Fôrma Cor Amarelo L146 TX (desativado)
Laminado melamínico - Fôrma Cor Preto L137 TX (desativado)

TCG - Terminal de Consulta Geral

Referência aos Materiais:
Laminado melamínico - Fôrma Cor Amarelo L146 TX (desativado)
Laminado melamínico - Fôrma Cor Preto L137 TX (desativado)

GV - Guarda Volumes

Referência aos Materiais:
Laminado melamínico - Fôrma Cor Amarelo L146 TX (desativado)
Laminado melamínico - Fôrma Cor Preto L137 TX (desativado)

ED - Estante Quadrinhos

Referência aos Materiais:
Laminado melamínico - Fôrma Cor Amarelo L146 TX (desativado)
Laminado melamínico - Fôrma Cor Preto L137 TX (desativado)

BBE - Bancada de Busca Especializada

Referência aos Materiais:
Laminado melamínico - Fôrma Cor Amarelo L146 TX (desativado)
Laminado melamínico - Fôrma Cor Preto L137 TX (desativado)

ARGUMENTO ARQUITETURA

PROJETO DE ADEQUAÇÃO FUNCIONAL
BIBLIOTECA - CCON

PROJETO: Av. Rio Jordão, Quilômetro 08, Lote 20, P. 4º, Vila Galvão, Goiânia, Goiás.

PROJETO DE: ESTUDO DE VIABILIDADE - Secretaria de Estado da Casa Civil - CCON - P. 4º, Vila Galvão, Goiânia, Goiás.

COORDENADOR: FUMAR - Fundação de Apoio à Pesquisa - CNPQ 302.962.950-40.

PROJETO DE ARQUITETURA: Argumen Arquitetura e Projetos Arquitetônicos Ltda - CCON - Rua 124, 124, Setor 14, Jardim América, Goiânia, Goiás, CEP 74113-000.

ARQUITETO: Argumen Arquitetura e Projetos Arquitetônicos Ltda - CCON - Rua 124, 124, Setor 14, Jardim América, Goiânia, Goiás, CEP 74113-000.

PROJETO:	ARGUMENTO ARQUITETURA	PROJETO:	6/7
PROJETO DE:	ARGUMENTO ARQUITETURA	PROJETO:	6/7

