



RELATÓRIO DESCRITIVO E FOTOGRÁFICO DAS INTERVENÇÕES EMERGENCIAIS DE PEQUENOS REPAROS QUE SERÃO REALIZADAS NO COLÉGIO ESTADUAL COSTA ESILVA - MOZARLÂNDIA

1.0 - DESCRIÇÃO:

Este Relatório Descritivo/ Fotográfico refere-se aos serviços que serão executados de pequenos reparos (manutenção predial) no Colégio Estadual Costa e Silva em Mozarlândia – GO, jurisdicionada à CRE de Goiás.

1.1 Serviços de despesas de Pequenos Reparos:

Os serviços de Pequenos Reparos (manutenção predial) serão de acordo com as prioridades que a intervenção requer na Unidade de Ensino.

As cores a serem utilizadas pela Unidade de Ensino deverão seguir um Padrão, ou seja o Manual (anexo), o qual relata a Padronização de cores 2019 – “Padronização de Cores 2019 – Unidades Escolares Estaduais e Edifícios Administrativos da Secretaria de Estado da Educação – SEDUC.”

1.2- O Prazo de entrega dos serviços de Pequenos Reparos / Manutenção Predial serão no máximo 30 dias a partir da autorização da Ordem de Serviço. E o pagamento será efetuado no término do serviço, ou seja, em uma única parcela.

.3 -- Serviços a serem executados no Colégio Estadual Costa e Silva:

1 - REPAROS NA QUADRA ESPORTIVA:

- PINTURA NA QUADRA
- PINTURA NO VESTIÁRIO
- PINTURA NO BANHEIRO INTERNO
- CONSERTAR E COLOCAR ALGUMAS FOLHAS DE ZINCO NO TELHADO
- TROCAR VASOS SANITÁRIOS
- TROCAR PIAS DOS SANITÁRIOS
- TROCAR ENCANAMENTOS

[Handwritten signatures and initials]



2 - TELHADO:

- SUBSTITUIR ALGUMAS TELHAS E MADEIRAMENTO NA SECRETARIA
- SUBSTITUIR ALGUMAS TELHAS NAS SALAS 1,2 E 3 DO BLOCO 1

3 - REFORMAS EM GERAL:

- CONSERTAR VAZAMENTO NAS SALAS 01,02 E 03 DO BLOCO 1
- CONSERTAR INFILTRAÇÃO NA SECRETARIA E COORDENAÇÃO
- CONSERTAR PAREDE NA SALA DOS PROFESSORES
- COLOCAR FORRO PVC NO BANHEIRO DOS PROFESSORES
- COLOCAR VIGA NA PORTA DO DEPÓSITO
- COLOCAR CALÇAMENTO NO PÁTIO INTERNO DO COLÉGIO ENTRE O BLOCO 1 E 2

4 - TROCAR VIDROS DANIFICADOS EM ALGUNS VITRÔS

5 - SUBSTITUIÇÃO DE FECHADURAS:

- TODAS AS SALAS
- TODOS OS BANHEIROS

6 - DESENTUPIR ENCANAÇÃO ENTRE O BLOCO 1 E 2

7 - AMPLIAR O PORTÃO PRINCIPAL DA ENTRADA DO COLÉGIO

VALOR TORAL DOS SERVIÇOS A SEREM EXECUTADOS	R\$ 33.000,00 (Trinta e três mil reais)
---	---



Pintura da entrada



pintura da frente da escola

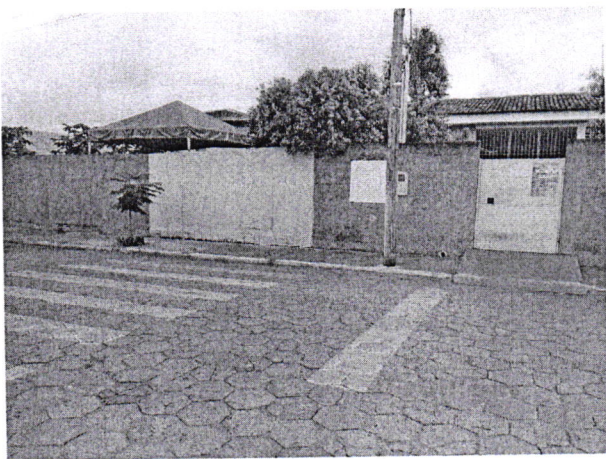

Pintura da frente

[Handwritten signature]
[Handwritten signature]

5- ANEXOS • Fotos



Entrada principal – subir o portão



Infiltração na secretaria/ MADEIRAMENTO

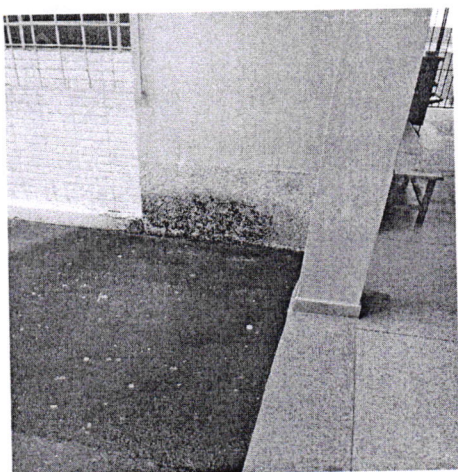

Infiltração/ dentro e fora

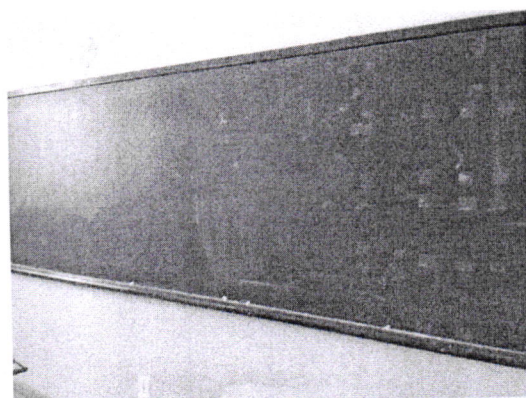

quadro muito liso

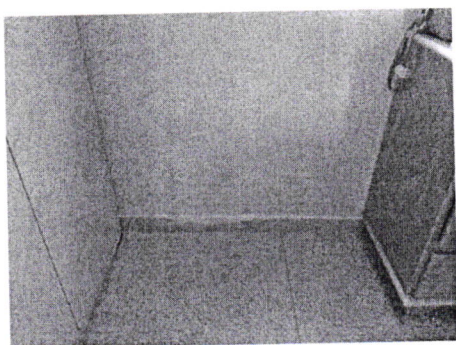

Infiltração

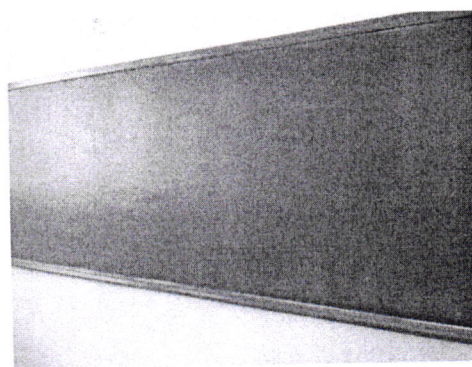

[Handwritten signature]
[Handwritten signature]

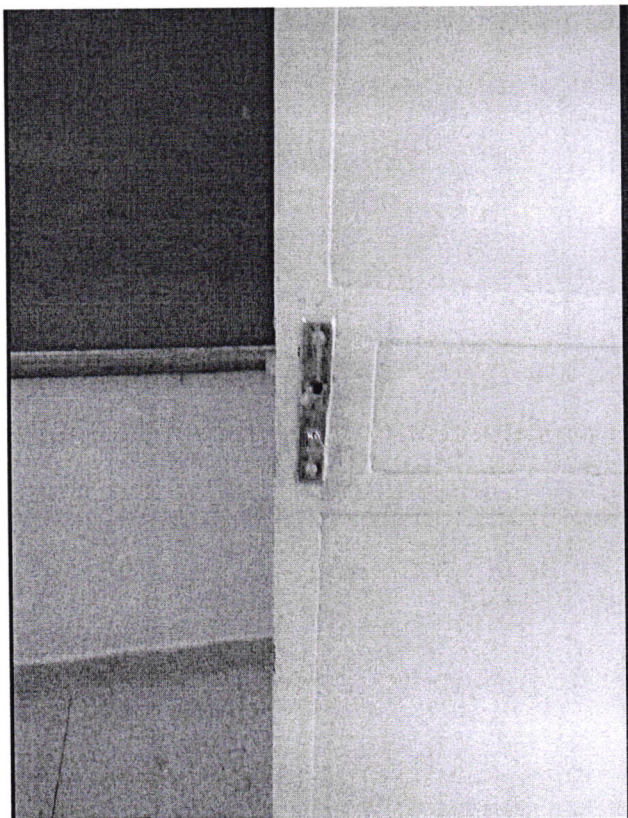

Troca de fechadura completa

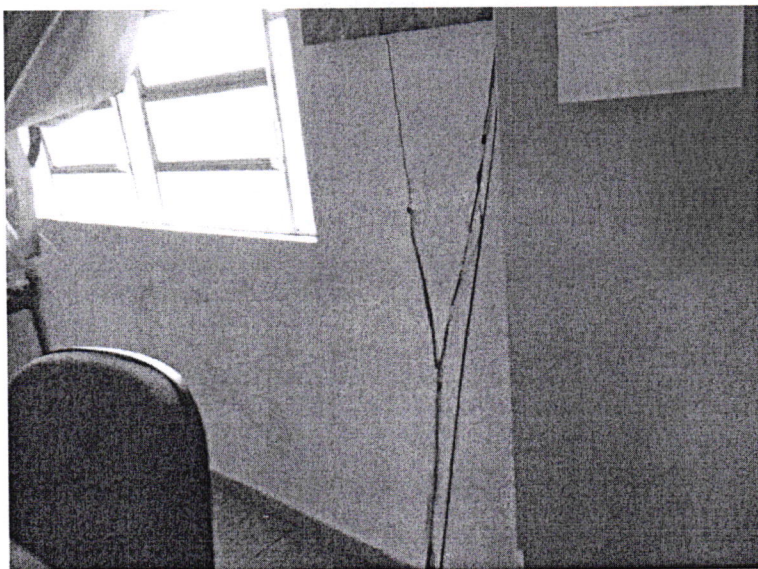

Infiltração - secretaria

[Handwritten signature]
15/11/2012

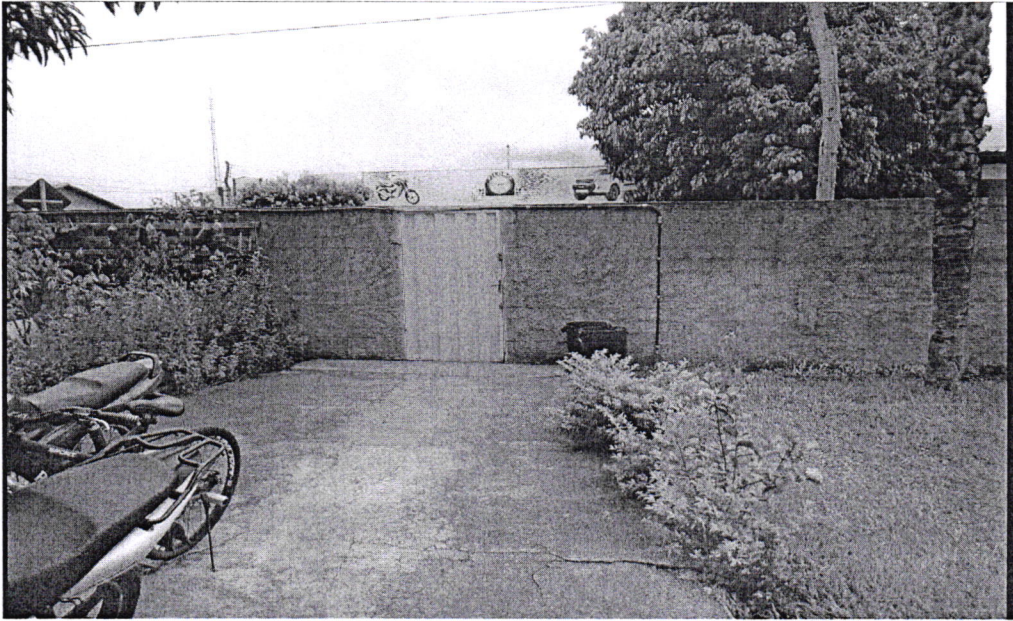

Pintura na entrada e saída de alunos



6-CONCLUSÃO

[Handwritten signature]
[Handwritten signature]
[Handwritten signature]

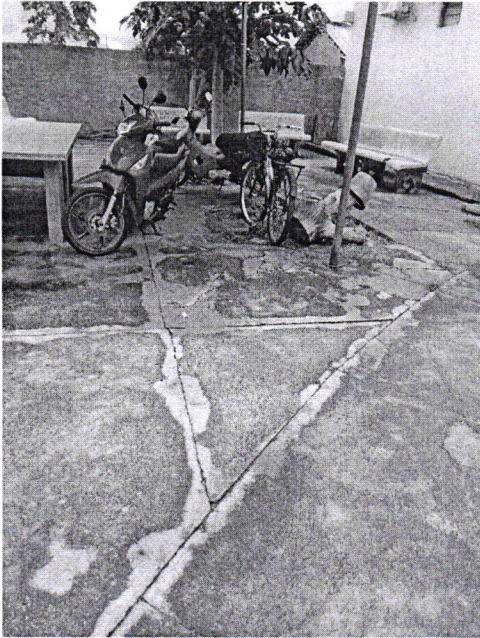

Consertar a calçada



Trocar o escoedor de água

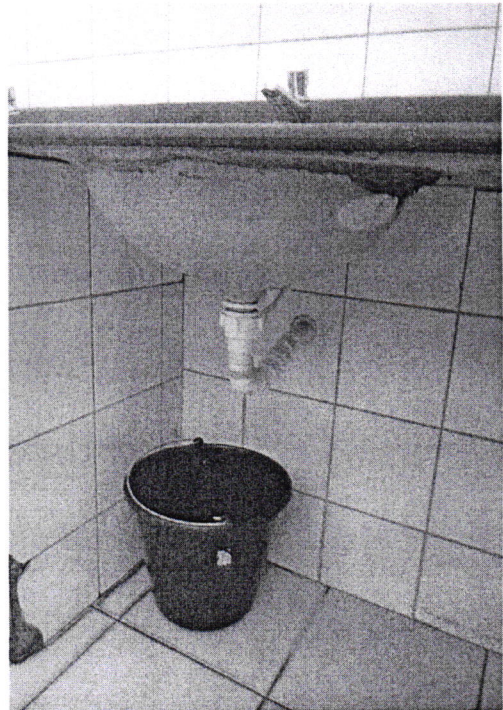

trocar 2 sifoes

KAROL
UF
silveira



Trocar a encanação desde

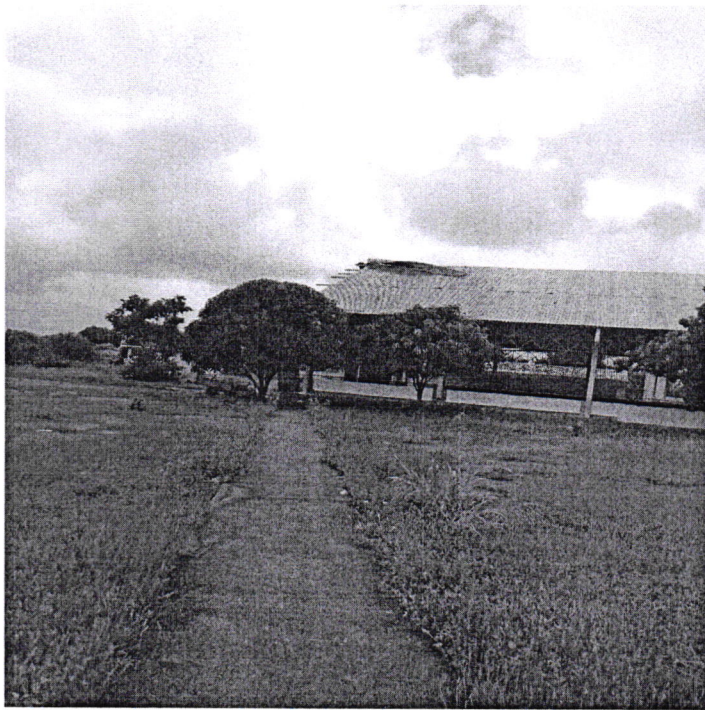
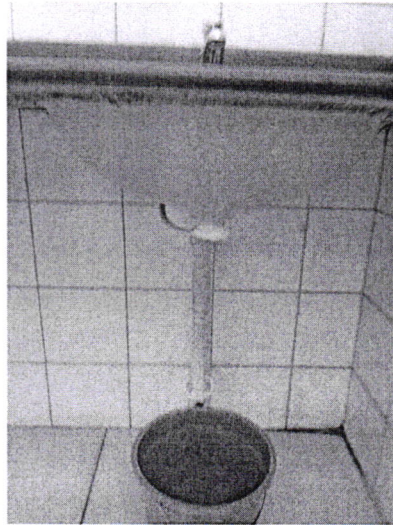

Trocar folhas de zinco



infiltração na secretaria/ telhado



Handwritten signature in blue ink, possibly reading 'Rafael' and 'Rafael'.

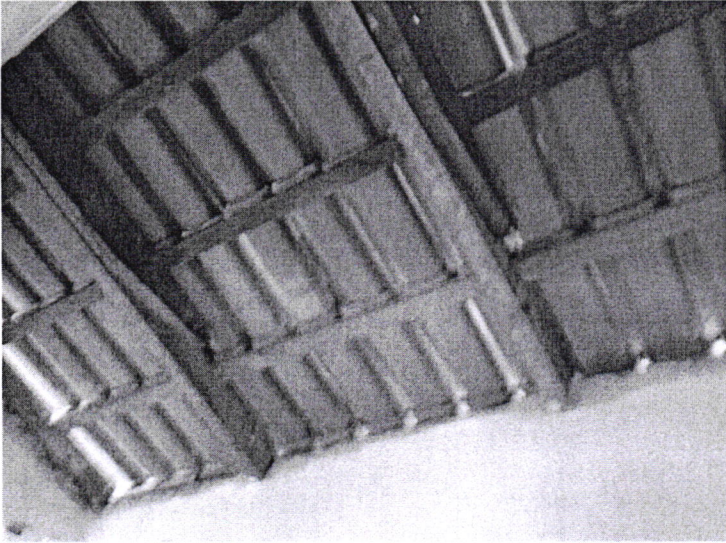

Colocar forro de PVC no banheiro dos professores



Chegar a parede no muro e arrumar a lateral

~~KAROLINA~~
KAROLINA

che



Arrumar o forro na sala dos professores

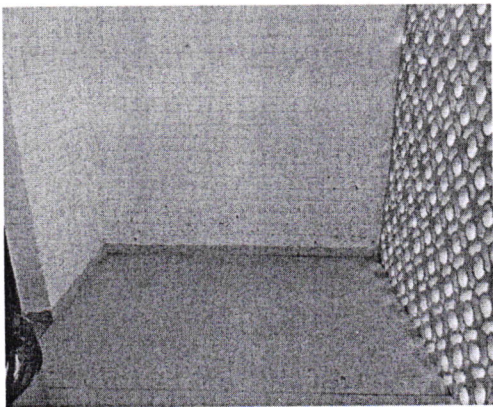

Pintura m algumas paredes

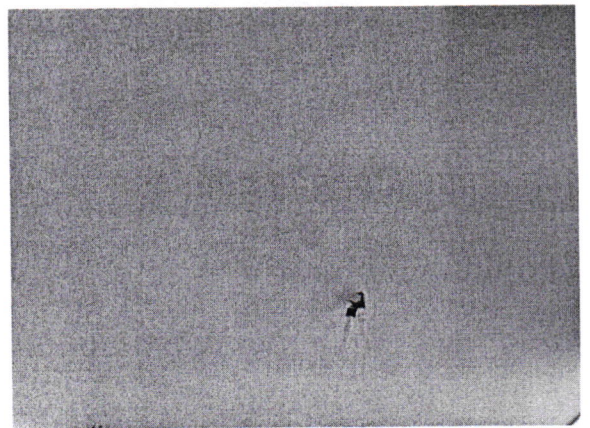

Infiltração na sala 6, 7 e corredor da frente

[Handwritten signature]
Rafael

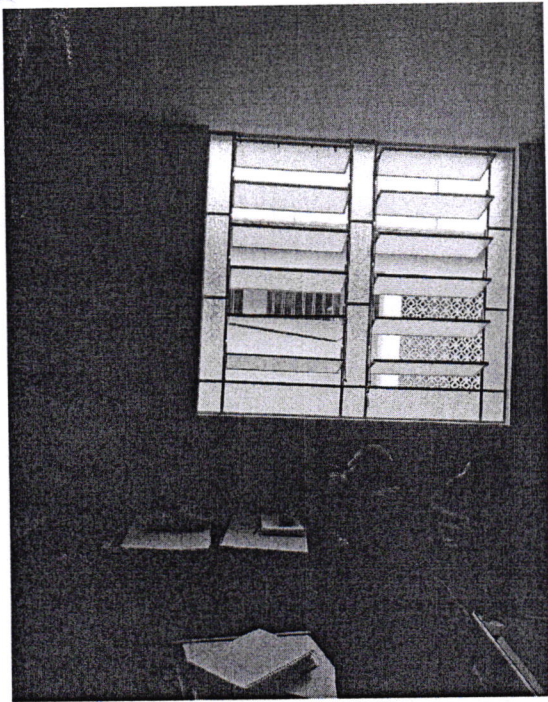

Colocar vidros e arrumar algumas grades

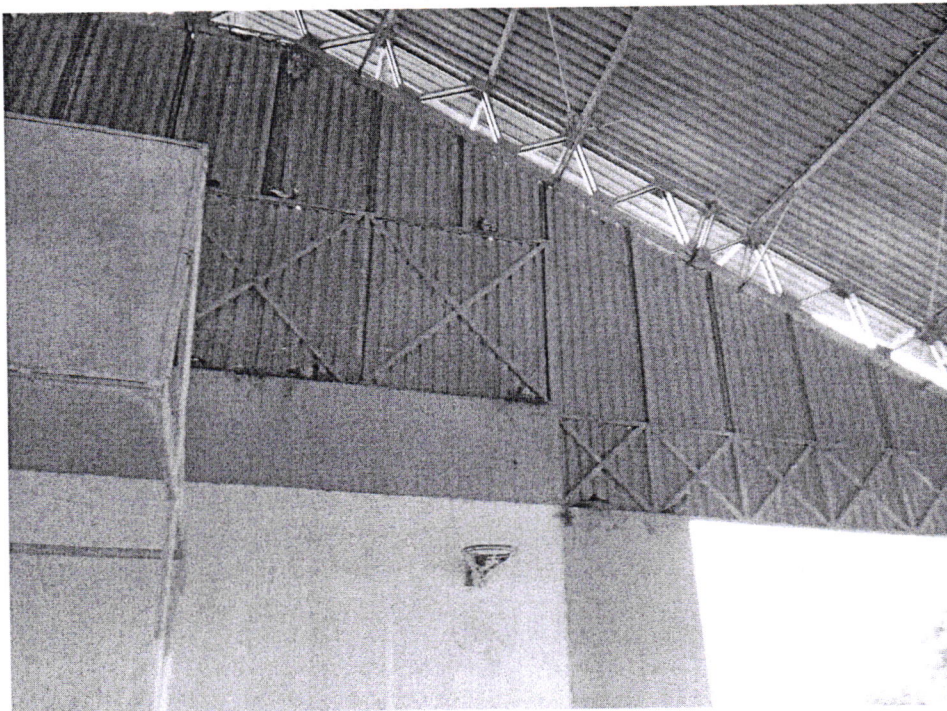

Colocar tela na quadra

Handwritten signature in blue ink, possibly reading "KAPEND" and "K. Jua".

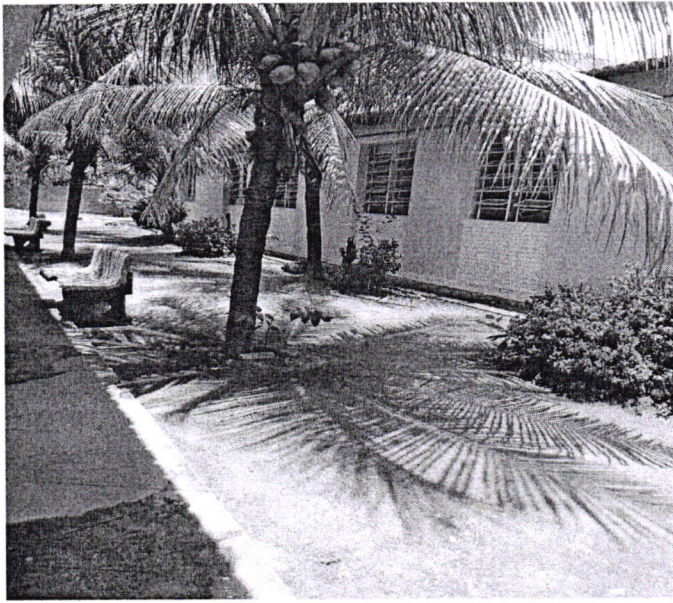

Cimentar entre o bloco 1 e 2

Handwritten signature
Handwritten signature