



Povo Karajá

**RELATÓRIO DESCRITIVO E FOTOGRÁFICO DAS INTERVENÇÕES  
EMERGENCIAIS DE PEQUENOS REPAROS QUE SERÃO REALIZADAS NO  
COLÉGIO ESTADUAL INDÍGENA MAUREHI - ALDEIA BURIDINA -  
ARUANÃ**

**1.0 - DESCRIÇÃO:**

Este Relatório Descritivo/ Fotográfico refere-se aos serviços que serão executados de pequenos reparos (manutenção predial) no Colégio Estadual Indígena Maurehi, localizado na Aldeia Buridina em Aruanã – GO, jurisdicionada à CRE de Goiás.

**1.1 Serviços de despesas de Pequenos Reparos:**

Os serviços de Pequenos Reparos (manutenção predial) serão de acordo com as prioridades que a intervenção requer na Unidade de Ensino.

As cores a serem utilizadas pela Unidade de Ensino deverão seguir um Padrão, ou seja o Manual (anexo), o qual relata a Padronização de cores 2019 – “Padronização de Cores 2019 – Unidades Escolares Estaduais e Edifícios Administrativos da Secretaria de Estado da Educação – SEDUC.”

1.2- O Prazo de entrega dos serviços de Pequenos Reparos / Manutenção Predial serão no máximo 30 dias a partir da autorização da Ordem de Serviço. E o pagamento será efetuado no término do serviço, ou seja, em uma única parcela.

1.3 - Serviços a serem executados no Colégio Estadual Indígena Maurehi:

**1 - REPAROS NAS INSTALAÇÕES ELÉTRICAS:**

- TROCAR FIAÇÃO
- TROCAR TOMADAS
- ACRESCENTAR PONTOS DE ILUMINAÇÃO EXTERNA

**2 -LAVAR CAIXA D'AGUA.**

**3 -REFORMAR SANITÁRIO ADMINISTRATIVO:**

- TROCAR O TIPO DE DESCARGA

*Handwritten signatures and initials in blue ink.*

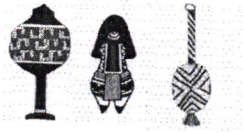

- COLOCAR CERÂMICA EM PAREDES E PISO
- CORREÇÃO EM PAREDES
- TROCAR PORTA
- TROCAR FECHADURA
- FERRAR O TETO (PARA ISOLAMENTO INTERNO.)

**4 - ADEQUAR 02 SALAS DE AULAS:**

- COLOCAR PISO,
- REALIZAR PINTURA,
- COLOCAR ILUMINAÇÃO,
- TROCAR PORTA EM UMA DAS SALAS DE AULA
- TROCAR JANELA EM UMA DAS SALAS DE AULA.

**5 -REFORMAR CANTINA:**

- BANCADA, PISO, PIA,
- FAZER ARMARIO EMBUTIDO,
- INSTALAR PIA EXTERNA COM FECHAMENTO EMBAIXO PARA GUARDAR MATERIAL DE LIMPEZA (FORA DO AMBIENTE DA CANTINA, CONFORME ESPECIFICAÇÃO DA VIGILANCIA SANITARIA).

**6 -TROCAR VIDROS DANIFICADOS:**

- NA DIRETORIA/COORDENAÇÃO/BIBLIOTECA(UMA ÚNICA SALA)
- FAZER PINTURA EM PAREDES INTERNAS.

**7 -REALIZAR PINTURA ANTI-FOGO EM TODO O MADEIRAMENTO DA ESCOLA, PARA SEGURANÇA, CONFORME EXIGENCIA DO CORPO DE BOMBEIROS.**

VALOR TORAL DOS SERVIÇOS A SEREM EXECUTADOS	R\$ 17.000,00 (Dezessete mil reais)
---------------------------------------------	-------------------------------------

*KARINA*  
*Kalua*  
*[Signature]*



*Handwritten signature in blue ink, possibly reading "Rafael" and "K. Luna".*

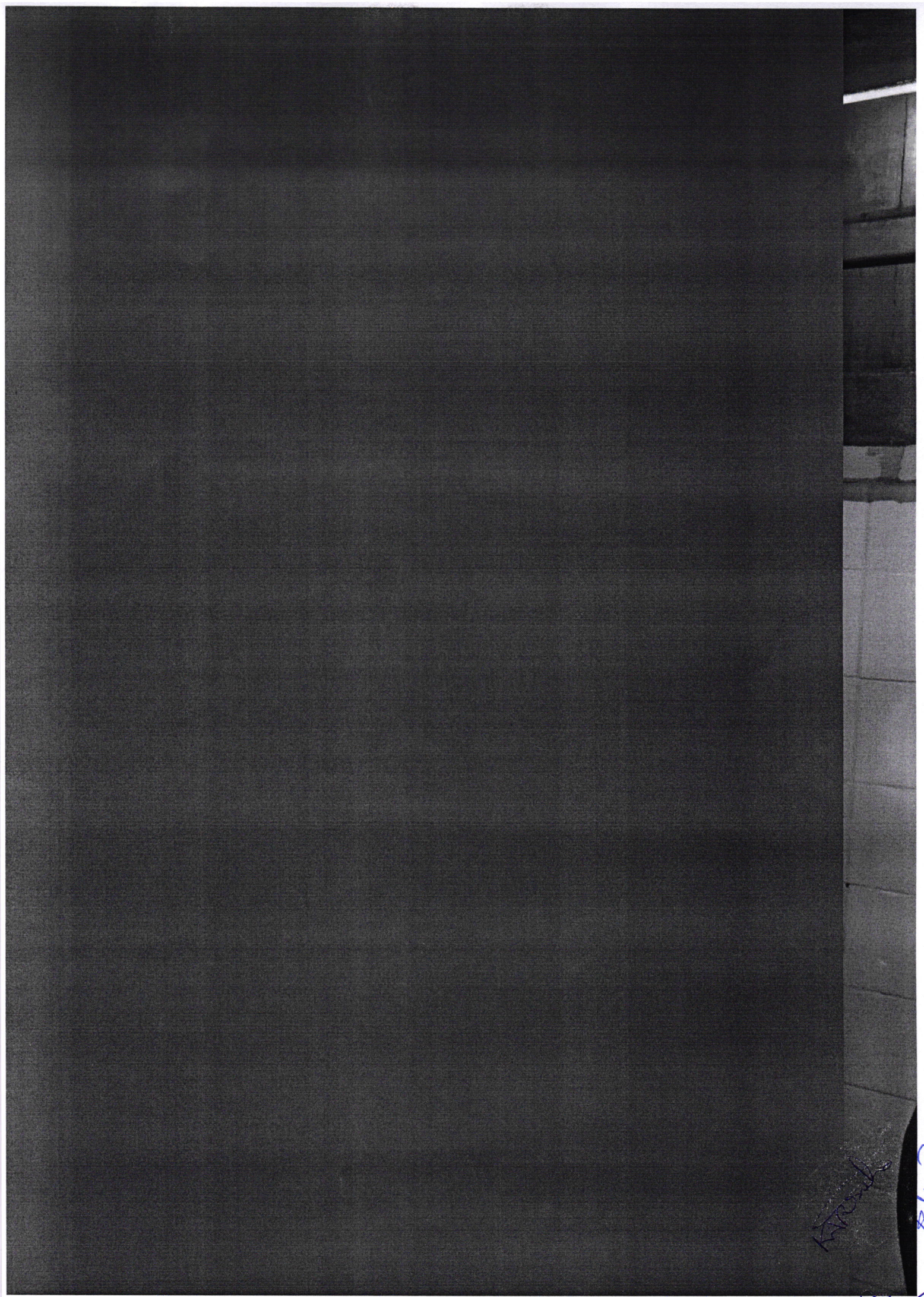

Handwritten signature in blue ink, possibly reading "K. Smith".

Handwritten signature in blue ink, possibly reading "R. Hua".

Handwritten signature in blue ink, possibly reading "J. B.". A large blue checkmark is drawn next to it.



~~Handwritten signature~~  
Handwritten signature  
Handwritten signature

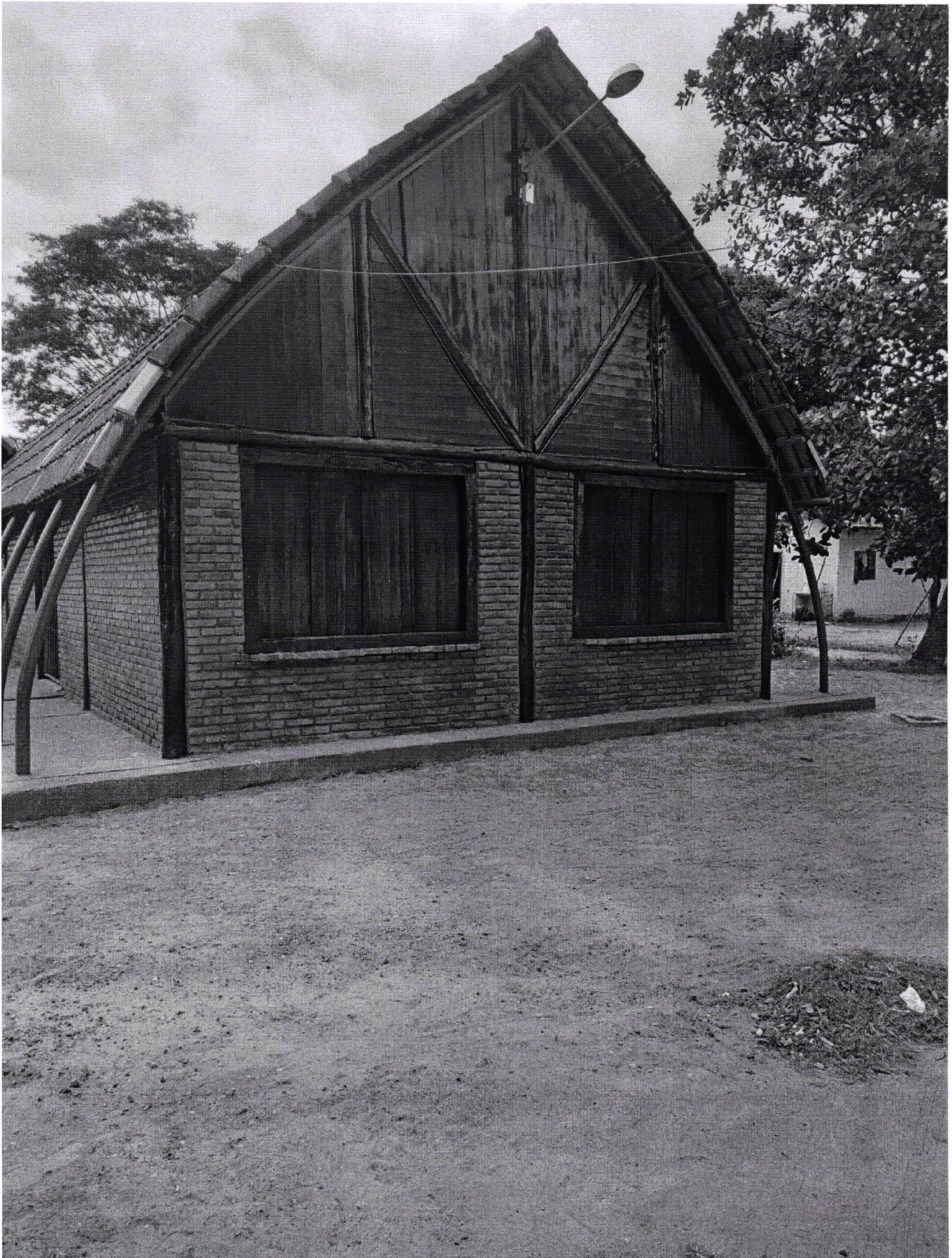

*Handwritten signature in blue ink, possibly reading "T. Silva" or similar.*



*Handwritten signature in blue ink.*



*[Handwritten signatures]*





*Handwritten signature and initials in blue ink.*



*Handwritten signature*

*Handwritten signature*

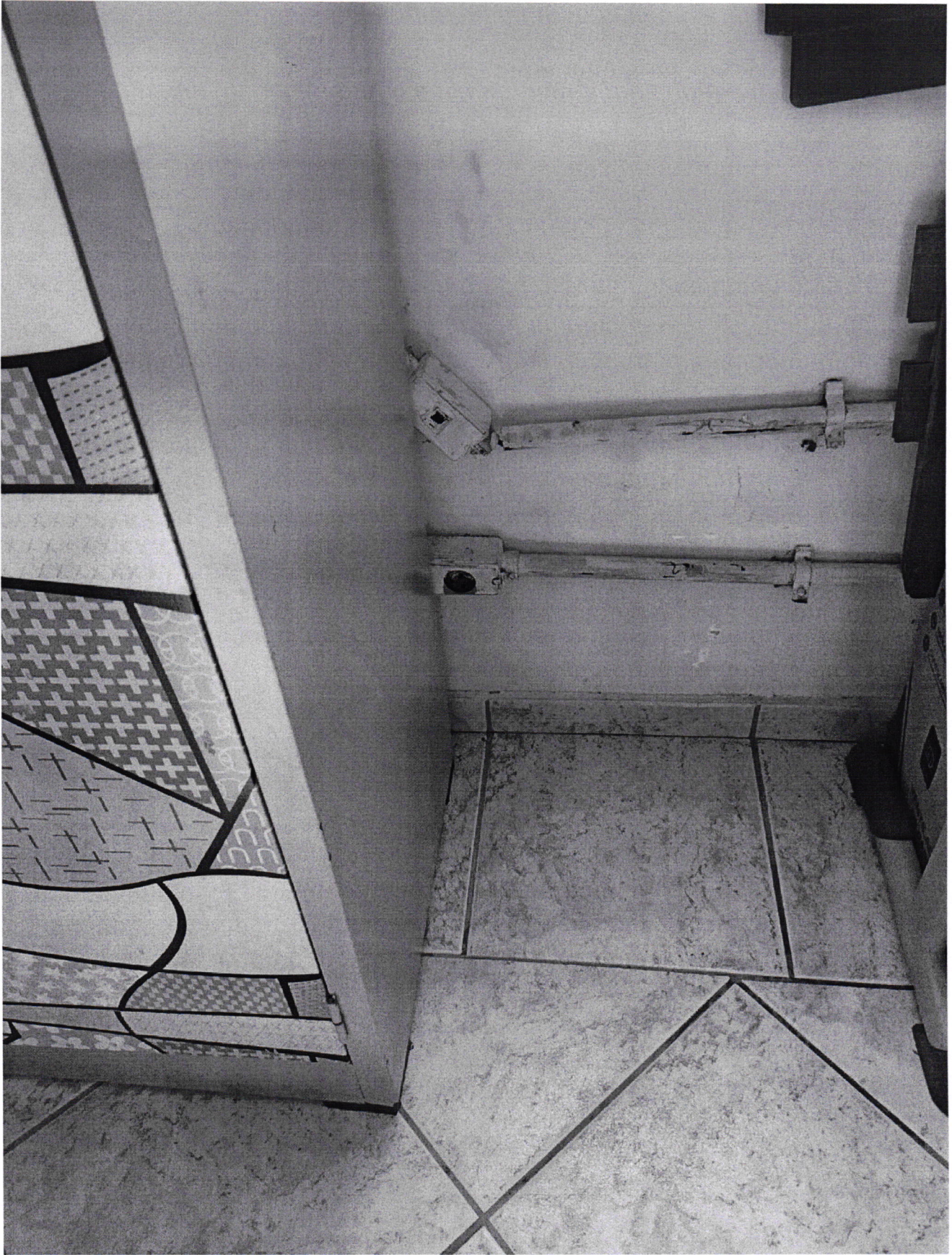

*[Handwritten signature]*  
*[Handwritten signature]*



~~Handwritten signature~~  
Handwritten signature  
Handwritten signature

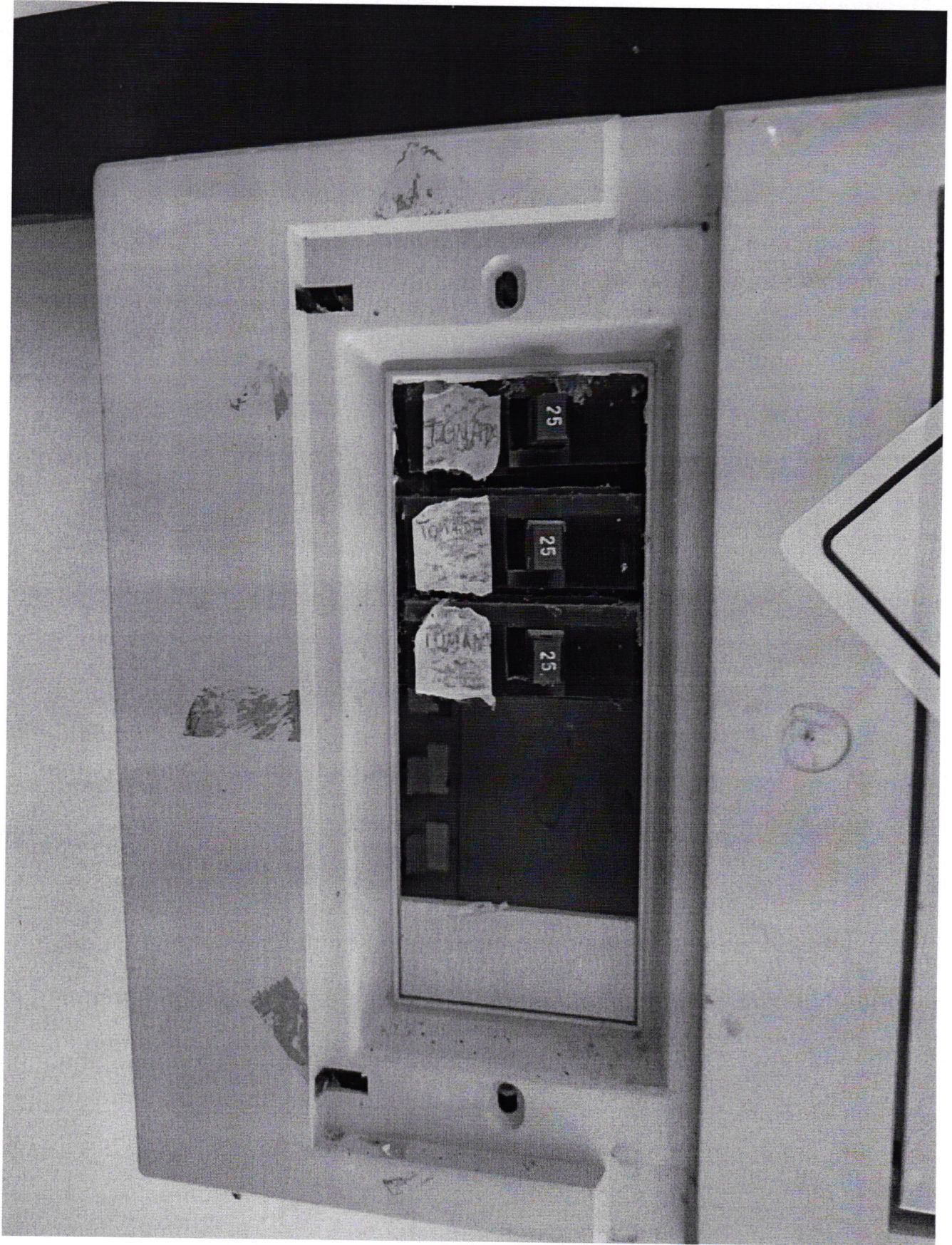

~~Handwritten signature~~  
Handwritten signature



*[Handwritten signature]*  
Kilua

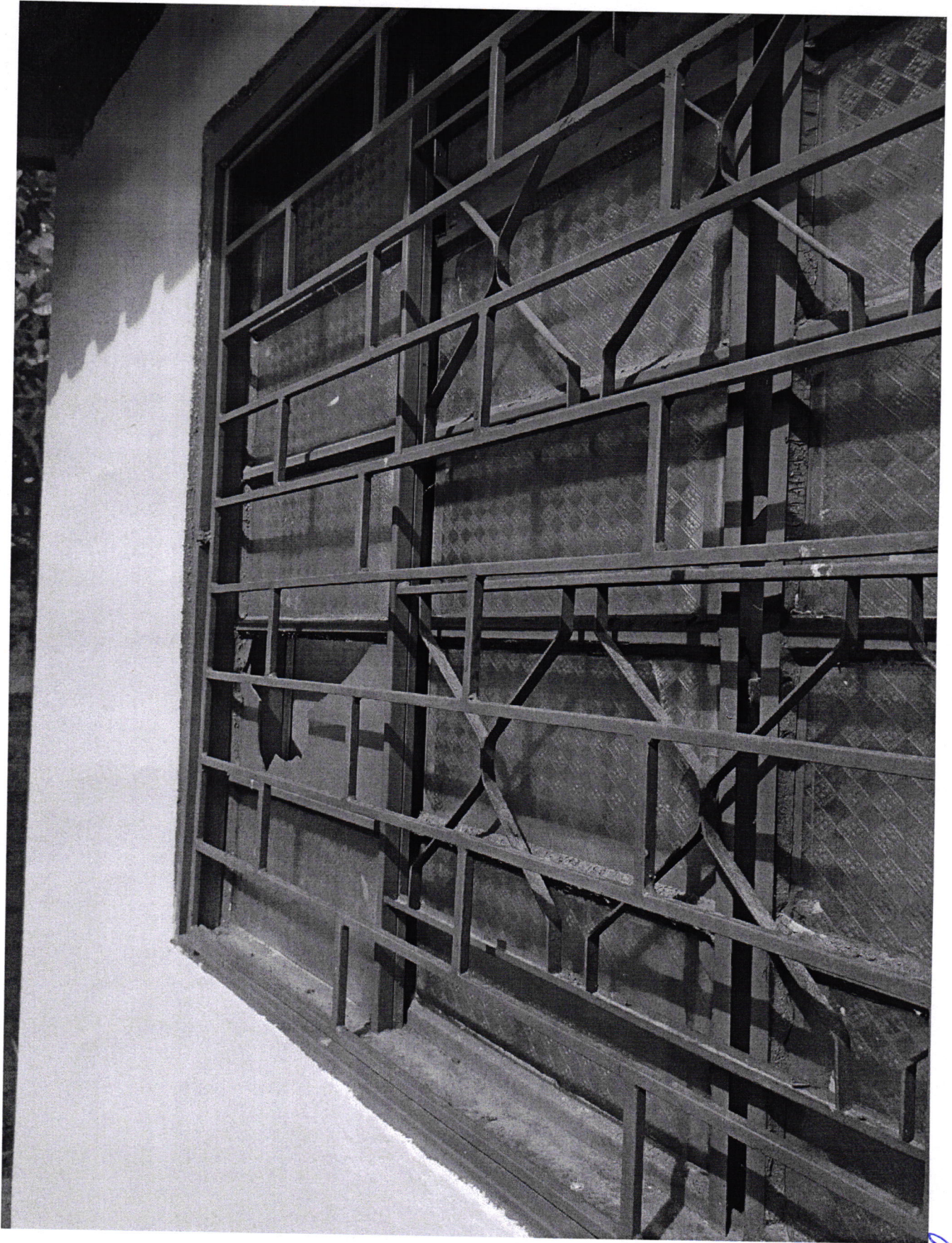

*KAPSIDA*  
*15/02/20*  
*DF*

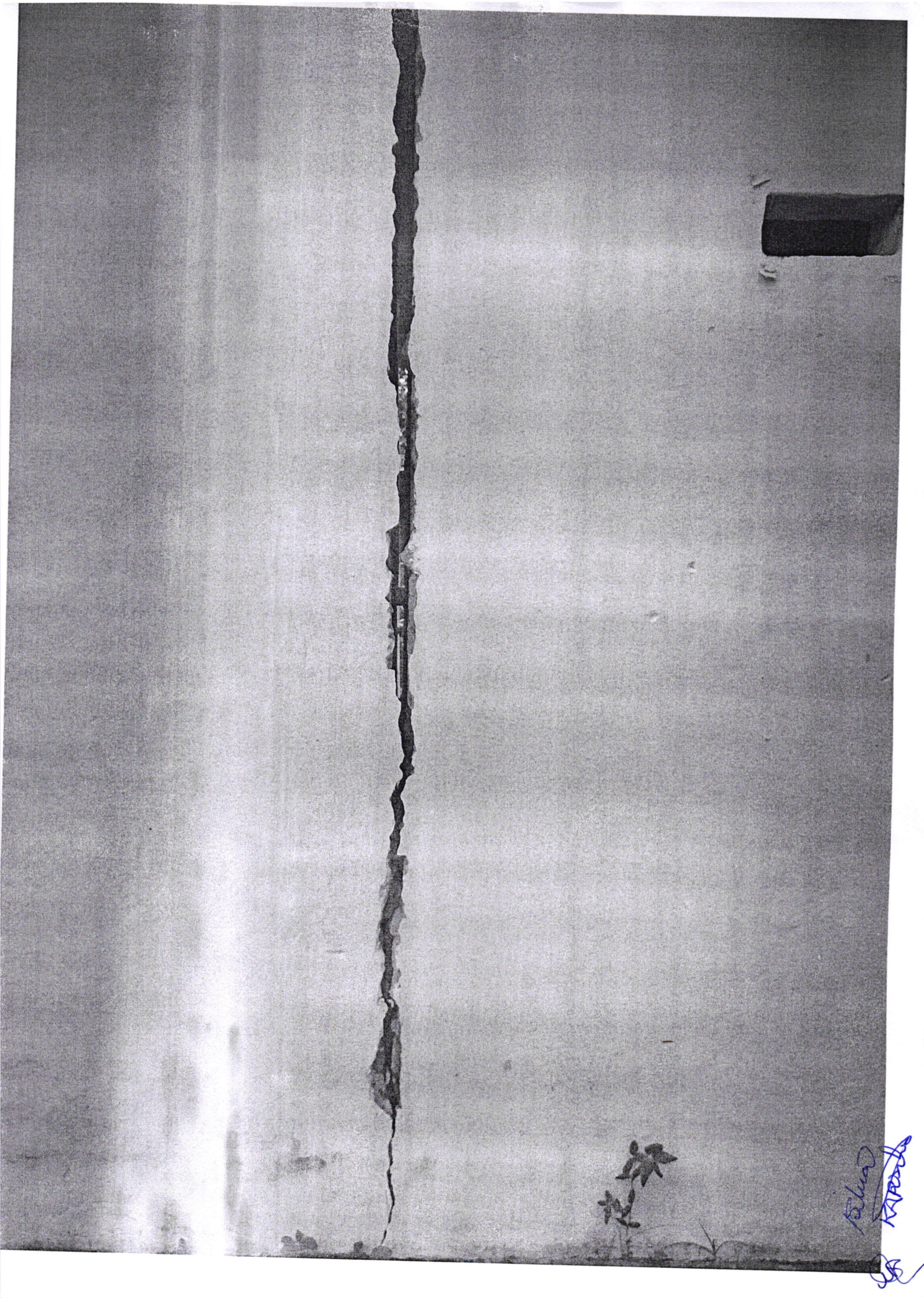

Blue  
KAPPA  
SS